



PROTETORES
&
ENGATES

MANUAL DE INSTALAÇÃO DE ENGATE

INMETRO N°009308

ATOS PROTETORES
IND. E COM. EIRELI - EPP
CNPJ : 25. 098.927/0001-37
IE : 379.266.487.110



Estrada de São Bento, Nº 835
Bairro: Jardim Altos de Itaquá.
Itaquaquecetuba - SP
CEP: 08598-385



**SERVIÇO ATENDIMENTO AO
CONSUMIDOR**

E-mail: sac@atos.ind.br
Click no botão do whatsapp
e fale com SAC.

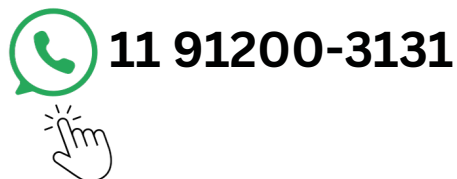

**ATOS
MAMUT**



Atos Protetores e Engates, há mais
de 10 anos fabricando Protetores
de Câster e Engates de Reboque,
da mais Alta Qualidade e Segurança
para nossos Consumidores finais.



SIGA-NOS NAS REDES SOCIAIS



CERTIFICADO DE GARANTIA

Garantimos aos Consumidores a Segurança dos nossos produtos contra possíveis defeitos de fabricação, por um período de um (1) ano a partir da data de instalação, desde que os defeitos sejam identificados em condições normais de utilização.

Nota: É fundamental garantir o uso adequado do produto e das instalações, conforme as especificações técnicas e a capacidade de tração estipuladas neste manual para cada tipo de veículo.

Para requerer garantia, por favor preencha os dados abaixo:

Data:	
Nota Fiscal nº	

Revendedor:

Comprador:

Endereço:

Cidade: Estado:

Tel.: ()



Condições de exclusão da garantia do produto. ❌

- Defeitos ou danos resultantes de acidentes, quedas, impactos ou tentativas de montagem, modificações e reparos realizados por indivíduos não autorizados.
- Instalação inadequada.
- Indícios de violação ou adulteração.
- Utilização do produto em transportes inapropriados ou excedendo a Capacidade Máxima de Tração estipulada neste manual.
- Danos ocasionados por líquidos, temperaturas extremas, oxidação, fungos devido à maresia e umidade.
- Modificações na pintura do produto, incluindo repintura, exposição ao fogo, água, sal, agentes de limpeza, poeira, álcool, outros produtos químicos e abrasivos, além de condições ambientais que excedam as especificações do produto.
- Utilização de acessórios que se ancoram na esfera de engate sem mecanismos para prevenir torções ou excesso de peso sobre a mesma.
- **JAMAIS** rebocar cargas acima da capacidade máxima de tração do produto.



Informações importantes.

Obrigatório: O uso da corrente de segurança, Ela é essencial para evitar que o reboque se desprenda acidentalmente do veículo, garantindo estabilidade durante o trânsito e manobras.



Transbike / Suporte de bike

O uso de cintas de amarração em ambas as laterais é fundamental ao utilizar um transbike ou suporte para bicicletas com encaixe no engate, visando uma distribuição equilibrada do peso sobre a cabeça do engate.



Este modelo de engate é aplicável em:

Carretinhas Transbike

Trailers

Nota: Certifique-se de não exceder a capacidade de carga indicada neste manual.

**REM-AT-9700 –CITROEN C4
CACTUS- (FELL / LIVE)-(1.6-
AUT.)-(2019/2023)**

**Carga máxima de Tração
400 KG - (CMT) VEÍCULO**

**Carga máxima de Tração
750 KG - (CMT) ENGATE**

**Peso máximo sobre a esfera
50 kg**

KIT DE INSTALAÇÃO

- 01-Pç – Parafuso sextavado (M6 X 30 X 1,25) – Aço - 5.8
C/ Trava de Ferro (60 X 11 X 1,20)mm
SAE 1020 C/ GUIA
- 03-Pçs – Porca Sextavada (M6 X 1,25) – C/ Trava Nylon
- 03-Pçs – Arruela Lisa (M10 X 3,0MM) – Zincada
- 03-Pçs – Arruela Lisa (M6 X 2,0MM) – Zincada
- 03-Pç – Parafuso Sextavado (M10 X 40 X 1,5) – Aço - 8.8
- 01-Pç – Trava de Ferro (100 X 45 X 5)mm – SAE 1020
- 01-Pçs – Porca Sextavada (M10 X 1,50) – C/ Trava Nylon
- 03-Pçs – Arruela Pressão M10



MANUAL DE INSTALAÇÃO

**PARA INSTALAR NÃO É NECESSÁRIO
FAZER FUROS NA LONGARINA.**

ATENÇÃO:

SE O SEU VEÍCULO TIVER MAIS DE 5 ANOS, INDICAMOS QUE SEJA EFETUADA A TROCA DO BATENTE DE BORRACHA DO ESCAPAMENTO. PARA EVITAR VIBRAÇÕES E CONTATOS COM O ENGATE. UMA INSTALAÇÃO CUIDADOSA E SEGURA EVITA ACIDENTES.

INSTALAÇÃO:

- 1º - SOLTAR AS PORCAS M6 DO ESCAPAMENTO PARA FAZER A FIXAÇÃO DO ENGATE.
- 2º - LEVE A PEÇA ATÉ A LONGARINA DO VEICULO UTILIZANDO OS FUROS ORIGINAIS “COM ROSCA” COM OS PARAFUSOS (M10) QUE VEM NO KIT.
- 3º - VOLTE O ESCAPAMENTO E TROQUE AS PORCAS PELAS TRAVANTES QUE VEM NO KIT.
- 4º - “LADO MOTORISTA” – UTILIZE UMA TRAVA COM PARAFUSO M6 SOLDADO PARA FAZER A FIXAÇÃO DO ENGATE NA LATERAL DA LONGARINA.
- 5º - LEVE A PEÇA AO LOCAL A SER INSTALADO, APÓS ALINHAR O ENGATE EFETUAR TORQUE FINAL FORÇA - 5kgf/m2 EM TODOS OS PONTOS DE FIXAÇÃO E VOLTAR ESCAPAMENTO PARA O LOCAL.

**Esquema de ligação de acordo com
a norma NBR 3732 de 2006.**

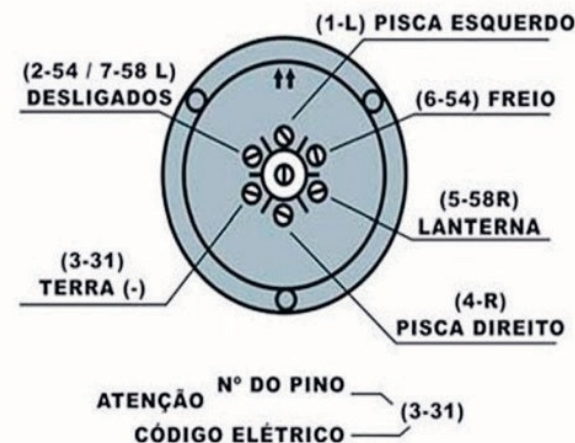

VISÃO GERAL

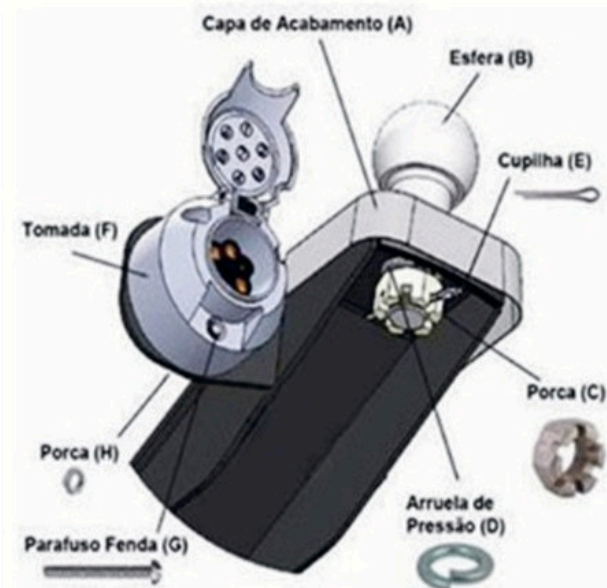

Esquema de ligação de acordo com a norma NBR 3732 de 2006.